

REALIZZAZIONE DI UNA STRUTTURA DI INCLUSIONE SOCIO-ASSISTENZIALE E PRESIDIO SANITARIO CRI DA ADIBIRE ALL'ACCOGLIENZA DI PERSONE CON DISABILITA' NEL COMUNE DI FORCE (AP)

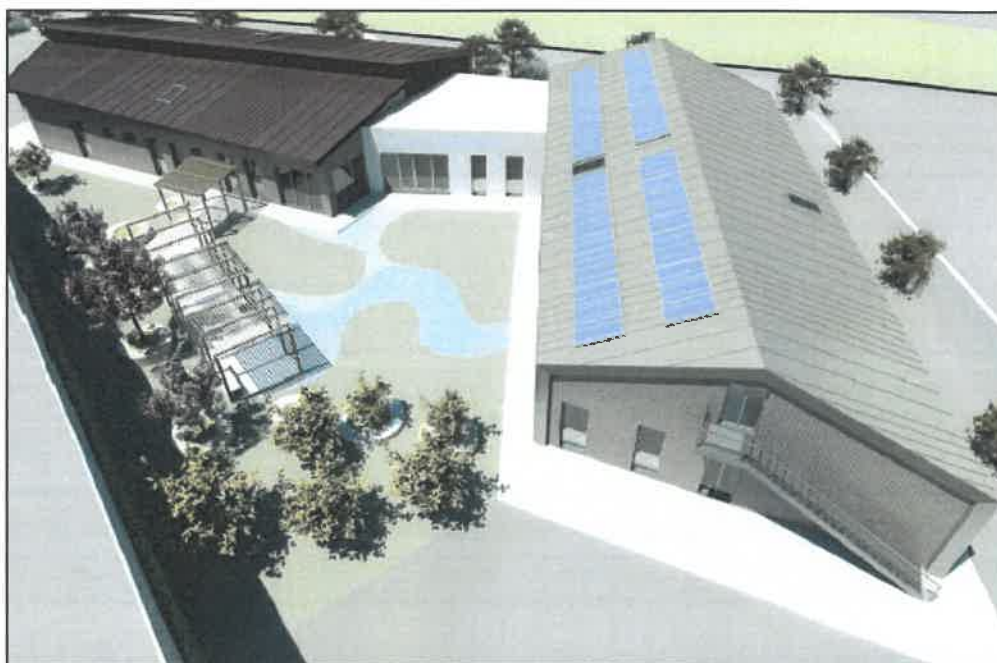

BANDO DI GARA

CIG: 854975375E

CUP: E72F20000140007

www.cri.it

**Un'Italia
che aiuta**

Associazione della Croce Rossa Italiana – Organizzazione di Volontariato
Iscrizione n. 1157/2016 Registro Persone Giuridiche Prefettura di Roma
Sede legale: Via Toscana, 12 - 00187 Roma
C.F. e P.IVA 13669721006
tel: 06/55100623
Mail: ricostruzione.sisma@cri.it
pec: ricostruzione.sisma@cert.cri.it



SEZIONE I - Amministrazione aggiudicatrice

Denominazione: Associazione della Croce Rossa Italiana – OdV;

Indirizzo: Sede legale - via Toscana, 12 - 00187 Roma;

C.F. e P.IVA: 13669721006;

Punti di contatto: Unità di Progetto "Sisma Centro Italia", via B. Ramazzini, 31 - 00151 Roma;

Responsabile Unico del Procedimento: ing. Marco Guglielmo Fioretti;

SEZIONE II: Oggetto dell'appalto

Oggetto: Lavori e forniture;

Tipo di appalto: Bando di gara – procedura aperta ai sensi dell'art. 60 del D.lgs. n. 50/2016 e ss.mm.ii.;

Luogo di esecuzione dei lavori: Comune di Force (AP);

L'importo complessivo dell'appalto, compresi gli oneri per la sicurezza, IVA esclusa, ammonta ad **€ 1.829.294,68** (euro Unmilioneottocentoventinovemiladuecentonovantaquattro/68), di cui:

- **€ 65.796,53** (euro Sessantacinquemilasettecentonovantasei/53) costi per la sicurezza (inclusi costi per l'attuazione delle misure anticovid) non soggetti a ribasso;

- **€ 71.415,17** (euro Settantunomilaquattrocentoquindici/17) per forniture e arredi, importo soggetto a ribasso;

L'importo a base di gara, IVA ed costi della sicurezza esclusi, soggetto a ribasso ammonta ad **€ 1.763.498,15**.

L'intervento si compone delle lavorazioni per le categorie come da tabella seguente:

<i>LAVORI</i>					
<i>Categoria DPR 207/10</i>	<i>Classifica</i>	<i>Importo</i>	<i>% sul totale importo dei lavori</i>	<i>Prevalente o Scorporabile</i>	<i>Subappaltabile - limite</i>
OG1	III	888.917,28 € (di cui 33.271,99 € quota di oneri per la sicurezza e 855.645,29 € per lavori)	50,57%	Prevalente	SI (entro il limite complessivo del 40% dell'importo del contratto di appalto)
OS18-A	II	277.514,76 € (di cui 10.387,30 € quota di oneri per la sicurezza e 267.127,46 € per lavori)	15,79%	Scorporabile	SI (entro il limite del 30% dell'importo della categoria – ai sensi dell'art. 105 comma 5 del D.lgs. 50/2016)



OG11	III	591.447,47 € (di cui 22.137,24 € quota di oneri per la sicurezza e 569.310,23 € per lavori)	33,64%	Scorporabile	SI (entro il limite del 30% dell'importo della categoria – ai sensi dell'art. 105
FORNITURE					
Forniture e arredi		€ 71.415.17	100%	Prevalente	SI (entro il limite del 40% dell'importo delle forniture e degli arredi)

Il pagamento delle prestazioni contrattuali avverrà "a corpo" secondo quanto definito all'interno del Capitolato Speciale d'Appalto e del Disciplinare di Gara.

Lotti: Non prevista divisione a lotti;

Durata dell'appalto: 270 giorni solari e consecutivi dalla consegna lavori;

SEZIONE III: Informazioni di carattere giuridico, economico, finanziario e tecnico

Condizioni di partecipazione: si rimanda al disciplinare di gara;

SEZIONE IV: Procedura

Tipo di procedura: Procedura aperta. La Stazione appaltante si avvarrà dell'inversione procedimentale di cui all'art 133, comma 8 del Codice (applicabile anche ai settori ordinari ai sensi dell'art 1 comma 3 del DL 32/2019 convertito con modificazioni dalla legge 14.6.2019 n. 55);

Criterio di aggiudicazione: Offerta economicamente più vantaggiosa in base ai criteri indicati nel Disciplinare di gara;

SEZIONE V: Altre informazioni

I documenti di gara sono disponibile al seguente indirizzo web:

https://app.albofornitori.it/alboeproc/albo_crocerossa

Termine per la presentazione di quesiti: ore 12:00 del **13/01/2021**

Termine per il ricevimento delle offerte: ore 12:00 del **25/01/2021**

Temine offerta vincolante: 180 (centottanta) giorni

Lingua utilizzabile nelle offerte: Italiano

Fonte finanziamento: Fondi propri provenienti da donazioni alla CRI per le finalità di ricostruzione post-sisma 2016

Foro competente per eventuali ricorsi: Roma

Il Responsabile Unico del Procedimento

Ing. Marco Guglielmo Fioretti