

MODULARIO
F. - Gr. - S. T. - 215



MINISTERO DELLE FINANZE
DIREZIONE GENERALE DEL CATASTO E DEI SERVIZI TECNICI ERARIALI

MOD. B (Nuovo Catasto Edilizio Urbano)

Lire
20

NUOVO CATASTO EDILIZIO URBANO

(R. DECRETO-LEGGE 12 APRILE 1960, N. 650)

Planimetria dell'immobile situato nel Comune di LA SPEZIA Via CAVOUR

Ditta STRETTI ANNA-MARIA & RIVELLI AMEDEA

Allegata alla dichiarazione presentata all'Ufficio Tecnico Erariale di LA SPEZIA

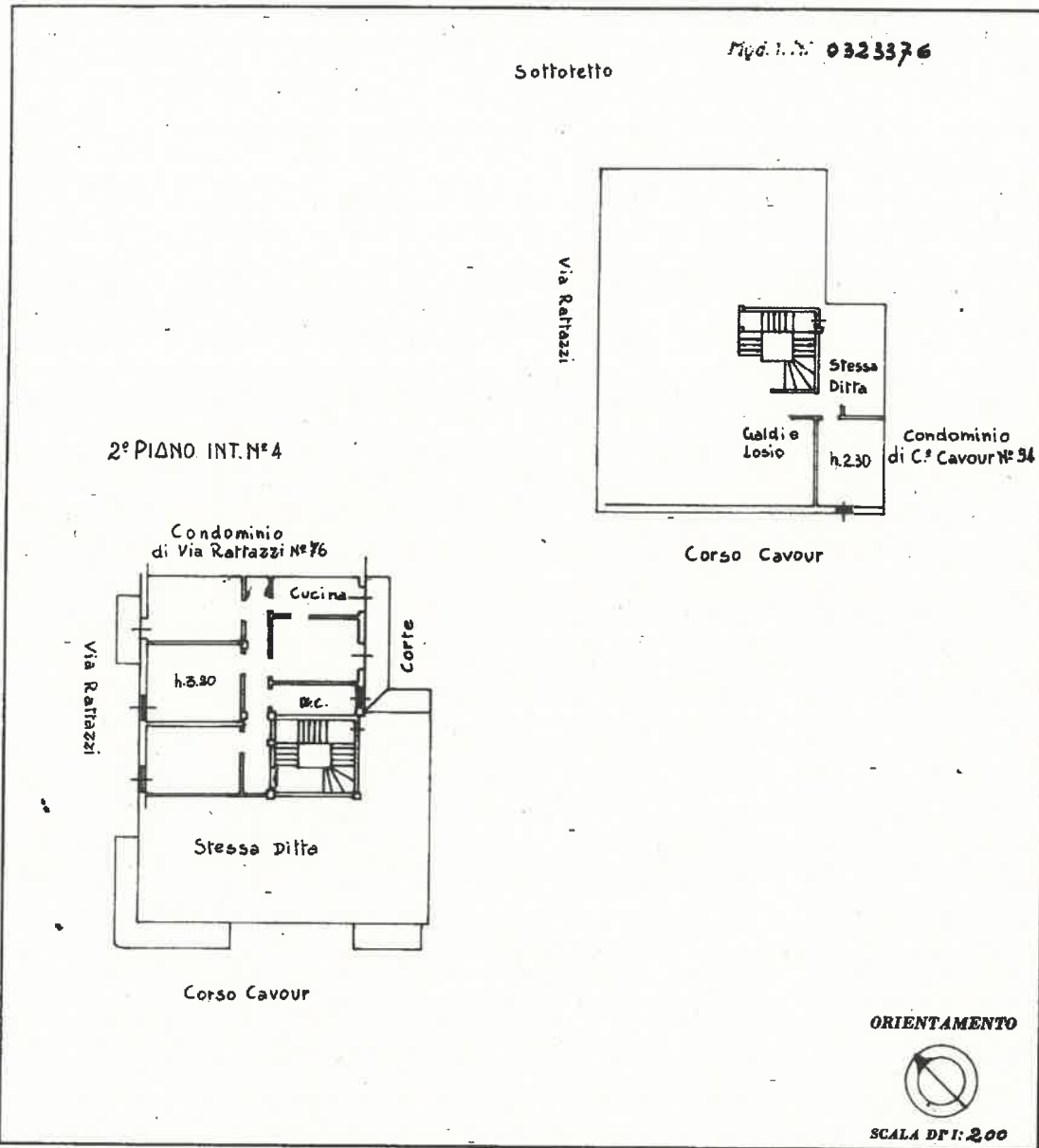

SPAZIO RISERVATO PER LE ANNOTAZIONI D'UFFICIO

DATA 21 LUG 1962
PROT. N° 3558

Compilata dal geometra
(Titolo, nome e cognome del tecnico)
CARLO FEDERICI
Iscritto all'Albo de geometri
della Provincia di La Spezia
DATA luglio 1962
Firma: Carlo Federici

Catasto dei Fabbricati - Situazione al 15/01/2020 - Comune di LA SPEZIA (E463) - < Foglio: 34 - Particella: 45 - Subalterno: 17 >
CORSO CAVOUR n. 100 piano: 2;

Ultima planimetria in atti