

SEZIONE C-C'

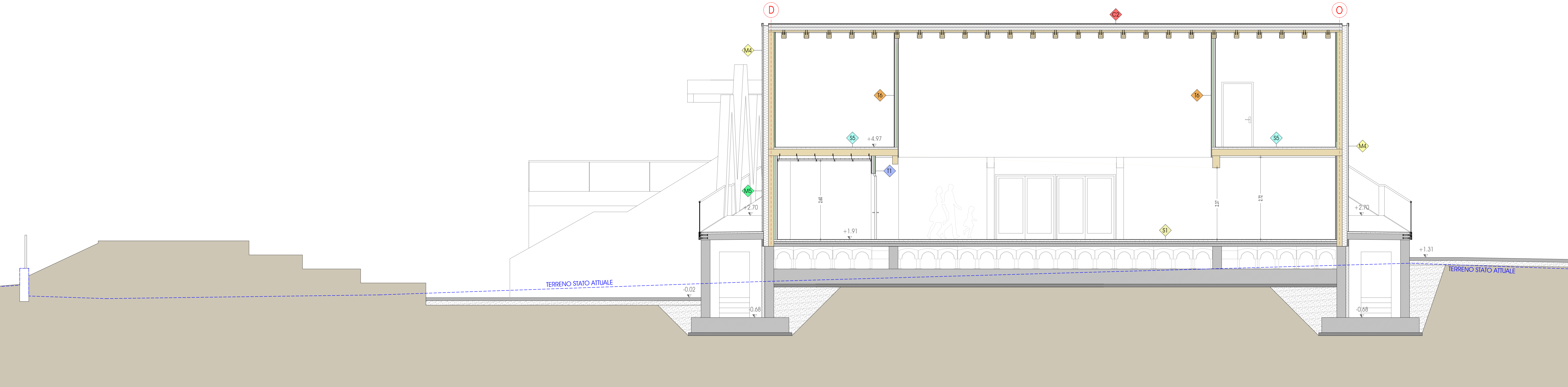

SEZIONE D-D'

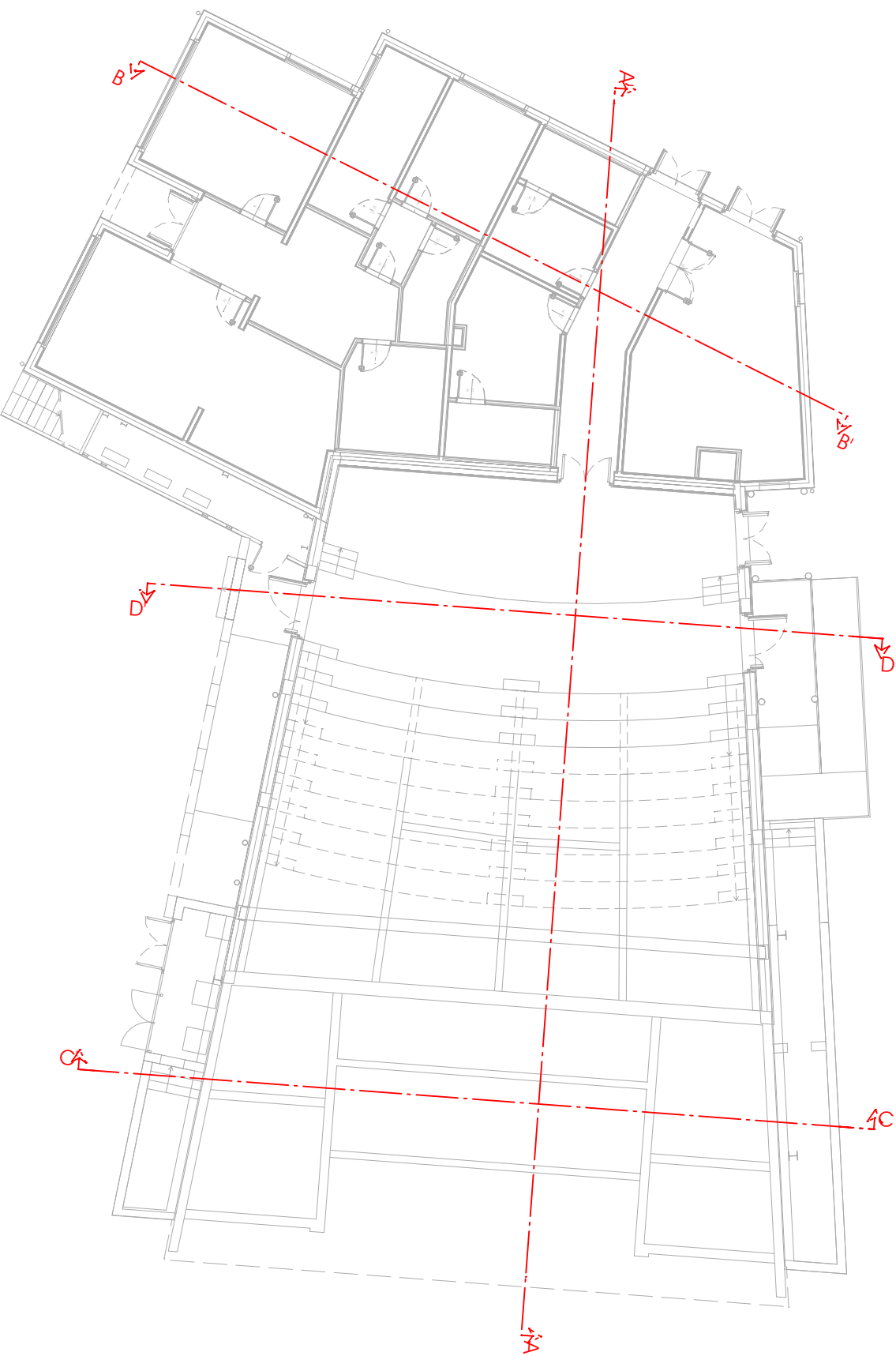
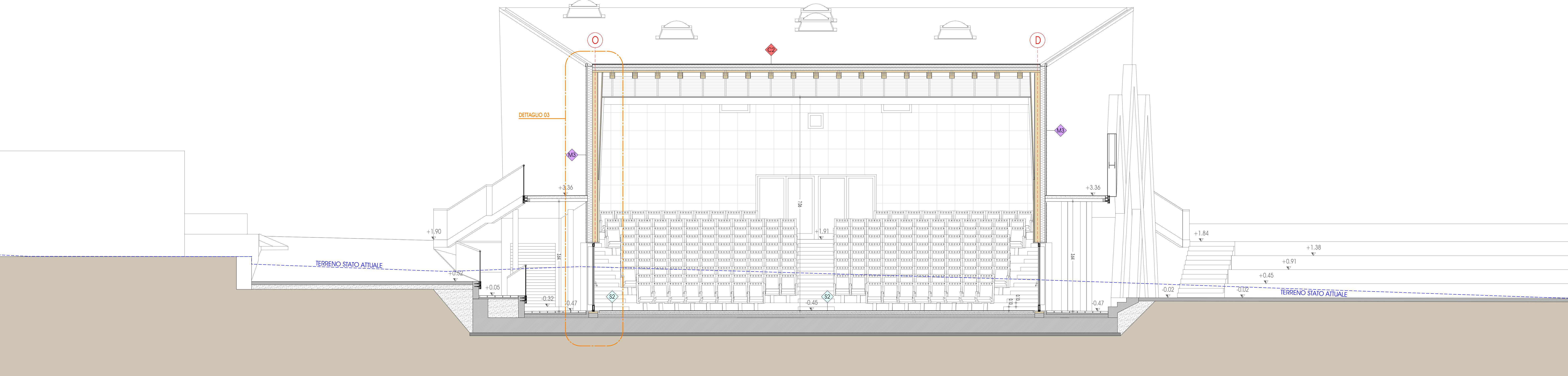

COMUNE DI AMATRICE (PROVINCIA DI RIETI)



PROGETTO ESECUTIVO

PROGETTO PER LA REALIZZAZIONE CENTRO POLIFUNZIONALE
CON SALA TEATRO/AUDITORIUM, BAR - FOYER
E PRESIDIO CROCE ROSSA ITALIANA

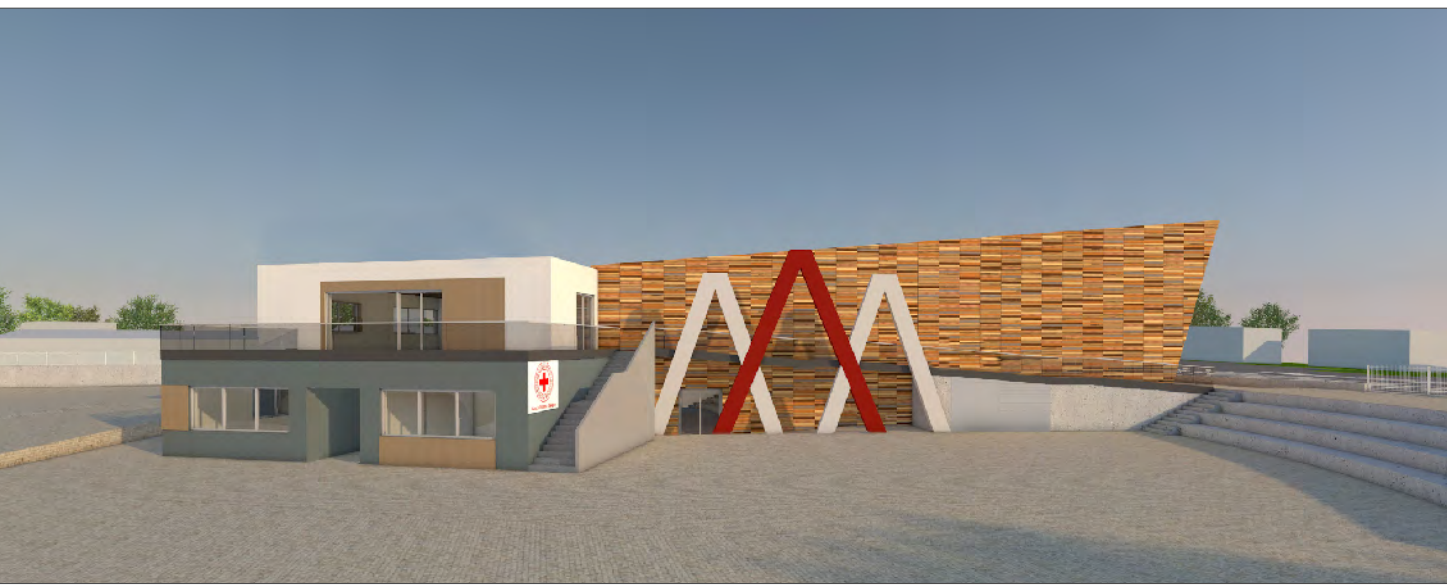

STATO DI PROGETTO SEZIONI CC - DD	TAV: EA.07
 ViTRe studio S.r.l. Società di Ingegneria <small>Via San Vito 21 - 38016 Thiene (VI) - ITALIA - Tel. 0445-302749 Fax 0445-302385 Cod. Fisc. 4711046370148 - PI REG. VI 327582 - Cap. Soc. € 10.000 i.v. Sede P.U.L. - Vicenza (VI) - Via S.S. Appostoli n°18 - Tel. 0444/1824854 - vicenza@vitrestudio.com Sede P.U.L. - Roma (RM) - Via S.S. Appostoli n°18 - Tel. 0444/1824854 - roma@vitrestudio.com e-mail: gare@vitrestudio.com - www.vitrestudio.com</small>	DATA : Settembre 2018
	REV. :
	AGG. :
	Scala 1:50